



CÂMARA MUNICIPAL DE ALMADA

Departamento de Administração Urbanística

REQUERIMENTO

3479 / 2005

EXMA. SENHORA PRESIDENTE



Processo

558/93

NOME litem - sociedade de Construções Imobiliárias, Lda

Nº. FISCAL 502058790 PESSOA SINGULAR PESSOA COLECTIVA

MORADA Rua Ferreira Chaves, nº 2 - 3º - Lisboa

CÓDIGO POSTAL	LOCALIDADE	TELEF TLM.
<u>4070-127</u>	<u>Lisboa</u>	<u>213851007</u> <u>968707588</u>

QUALIDADE DO REQUERENTE : PROPRIETÁRIO MANDATÁRIO OUTRO

SOLICITA:

JUNÇÃO DE ELEMENTOS
06

SUBSTITUIÇÃO DE ELEMENTOS
07

Para efeitos de suprimento de deficiências, conforme v/ ofício nº. _____ / _____

Em resposta à audiência prévia, conforme v/ ofício nº. _____ / _____

Certidão de descrição e de todas as inscrições em vigor, emitida pela Conservatória do Registo Predial, referente ao prédio.

Declaração da Comissão de Proprietários, actualizada, em como tem as suas obrigações satisfeitas.

Ficha Técnica de Habitação.

PRIMEIRO ANDAR DIREITO

PROCESSO Nº. 55893 RUA Arnaldo dos Santos, nº 2.

Costa de Caparica FREGUESIA Costa de Caparica.

Almada, 11 de Fevereiro de 2005 Assinatura Armando Joaquim da Costa

Conforme B.I. - nº 2495864 de 07/06/04 Lx.

Confirmo a recepção das peças supra identificadas O Funcionário

Cabo febe junho 2005 02.11



Município de Almada
 Câmara Municipal
 D.A.U.
 Departamento
 Administração Urbanística

Requerente : Paulo Luís

Local : Rua Amaldo Santos, n.º 2

Freguesia : Costa da Caparica

Carta :

Escala : 1/1,000

Func. : p/maia

PLANTA DE LOCALIZAÇÃO

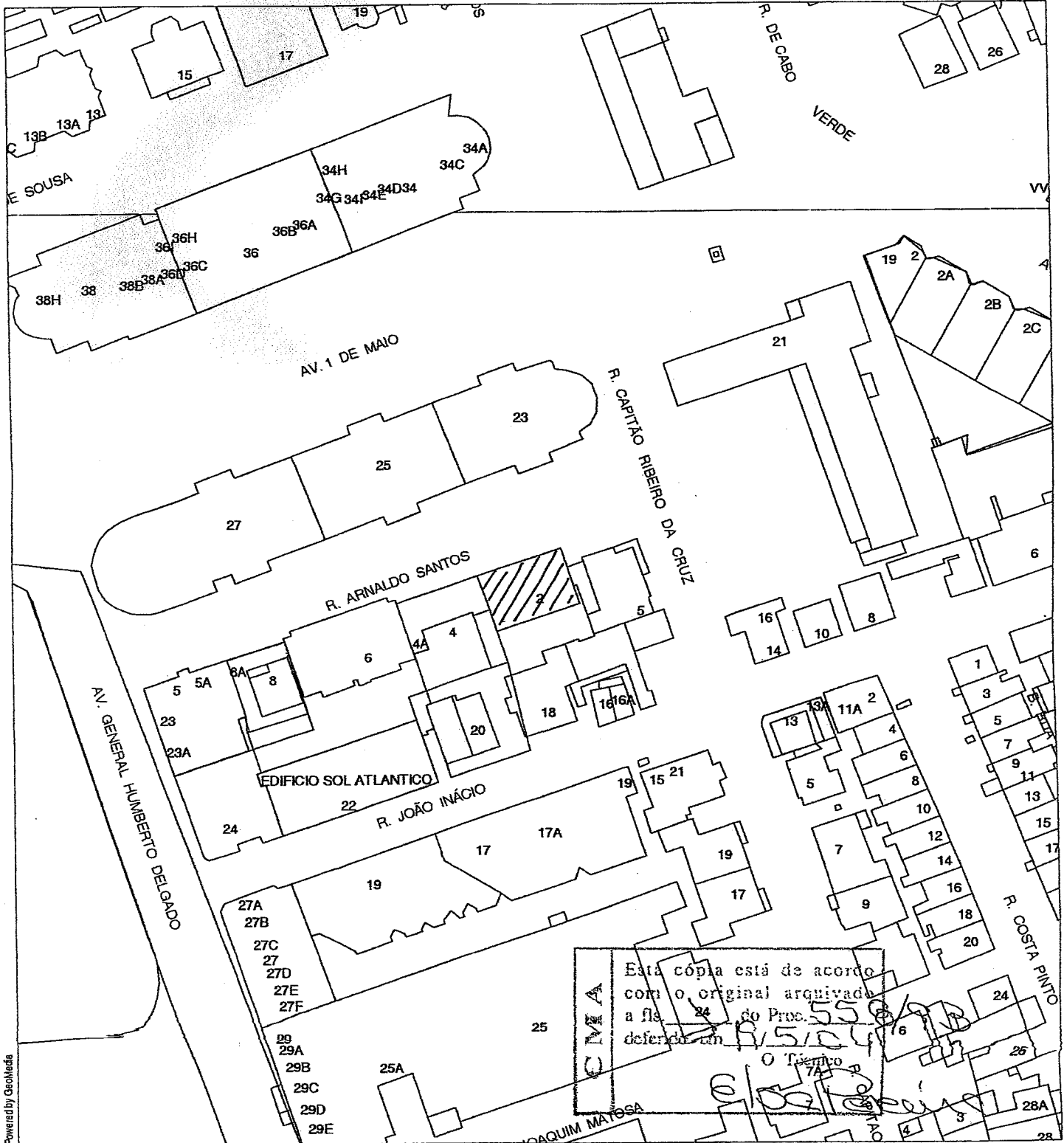

Esta cópia está de acordo
 com o original arquivada
 a fl. 24 do Proc. 558/2006
 defendido em 07/05/07
 O Tabelião
 [Signature]

Data : 2006/10/02

C DIREÇÃO MUNICIPAL
 M DE PLANEAMENTO E DEPARTAMENTO
 A ADMINISTRAÇÃO DO TERRITÓRIO | ADMINISTRAÇÃO
 URBANÍSTICA

Estas planas servem, exclusivamente, para efeito de

Powered by GeoMedia

PLANTA DO PISO TIPO

B

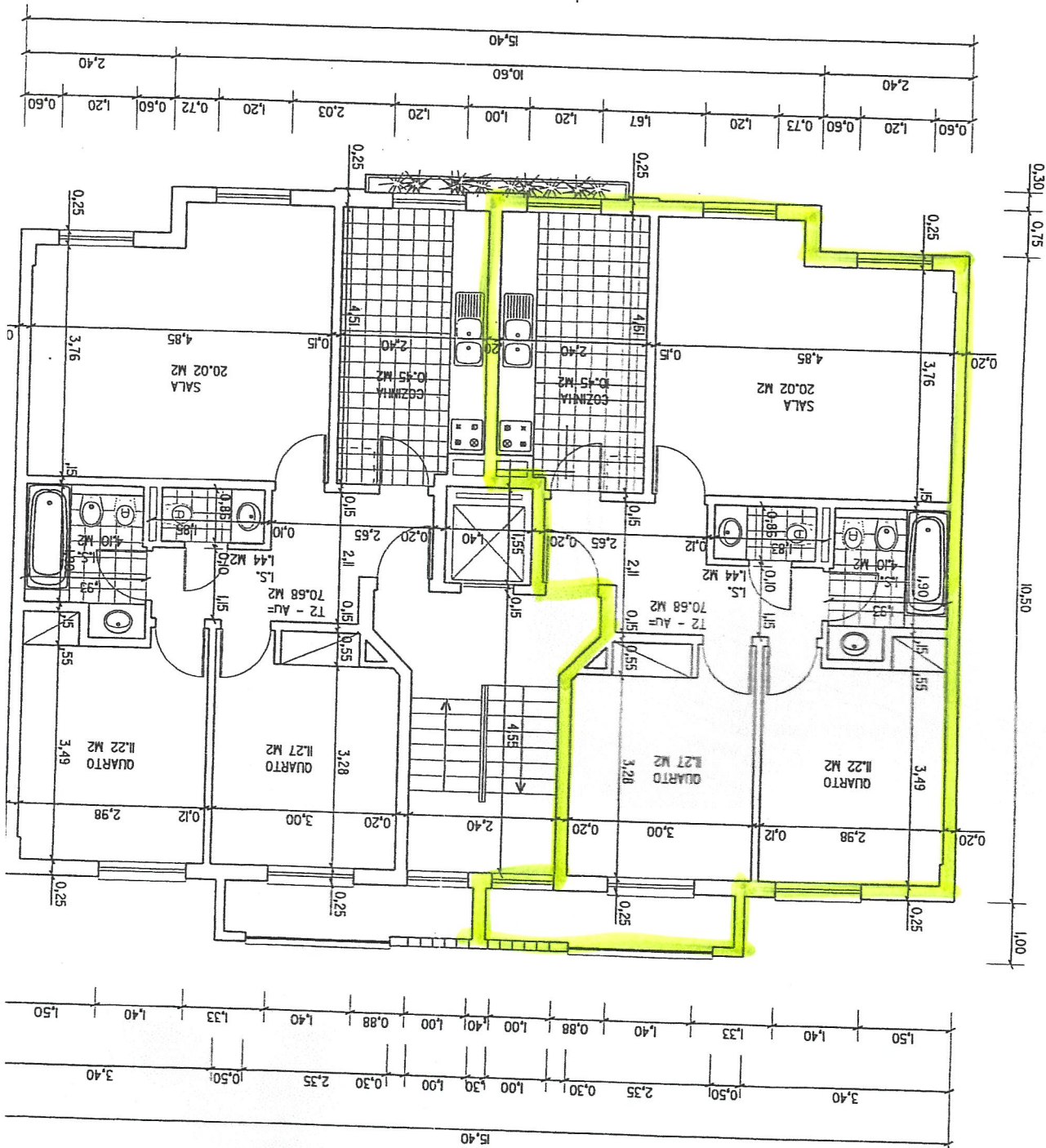

A



Município de Almada
 Câmara Municipal
 D.A.U.
 Departamento
 Administração Urbanística

Requerente : Paulo Luís

Local : Rua Arnaldo Santos, n.º 2

Freguesia : Costa da Caparica

Carta :

Escala : 1/1,000

Func. : plana

PLANTA DE LOCALIZAÇÃO

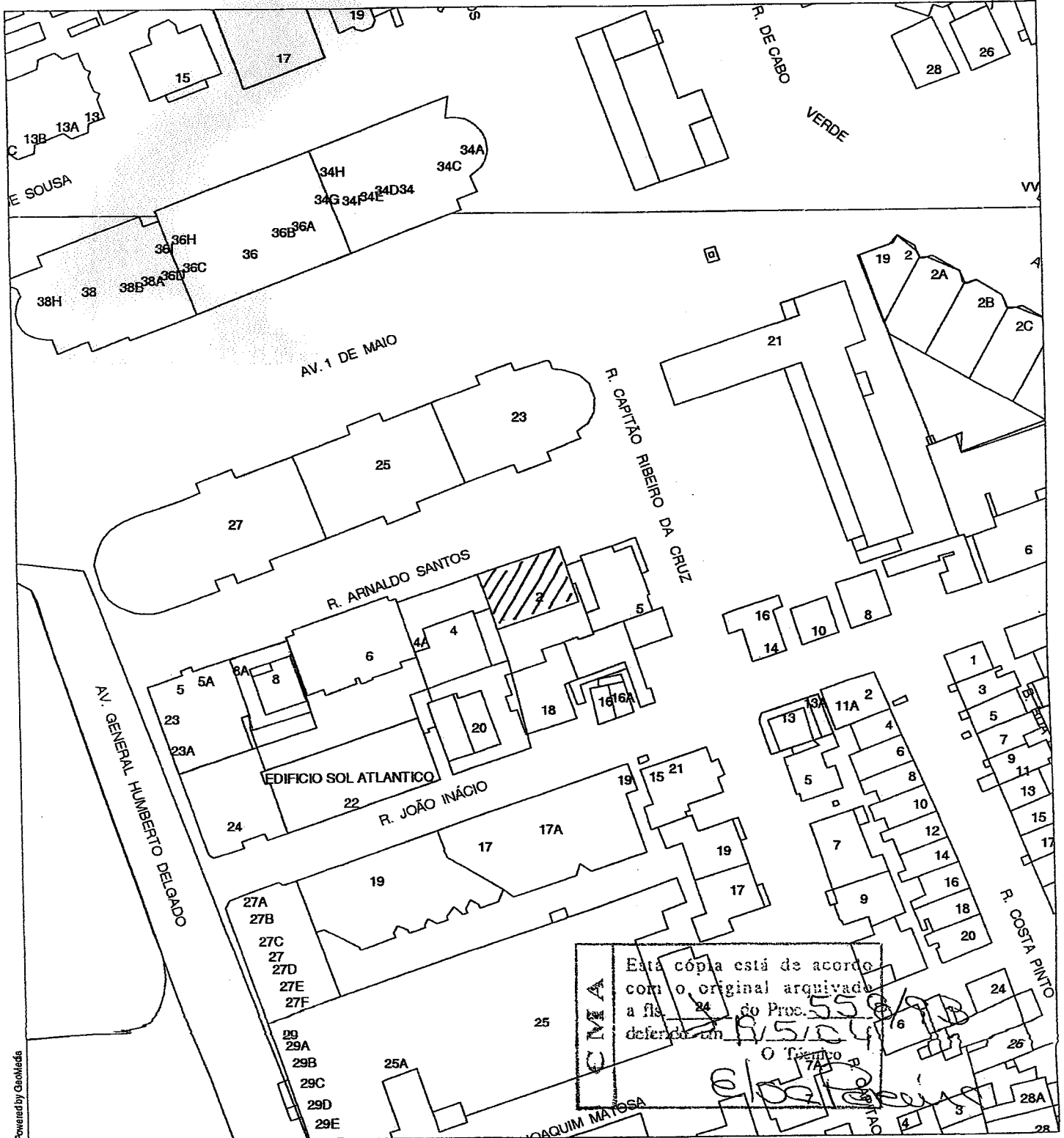

Esta cópia está de acordo
 com o original arquivado
 a fl. 24 do Proc. 558/02
 deferido em 15/10/02
 O Tenente
 Joaquim Matos

Data : 2006/10/02

C DIREÇÃO MUNICIPAL
 M DE PLANEAMENTO E
 A ADMINISTRAÇÃO DO
 TERRITÓRIO

DEPARTAMENTO
 ADMINISTRAÇÃO
 URBANÍSTICA

Estas planas servem, exclusivamente, para efeito de



Município de Almada
Câmara Municipal
D.A.U.
Departamento
Administração Urbanística.

Requerente : LITEM- SOC. CONSTRUÇÃO IMOB. LDA

Local : RUA ARNALDO DOS SANTOS Nº 2

Freguesia : COSTA DA CAPARICA

Carta : 11-C

Escala : 1/1,000

Func. : sfernandes

PLANTA DE LOCALIZAÇÃO

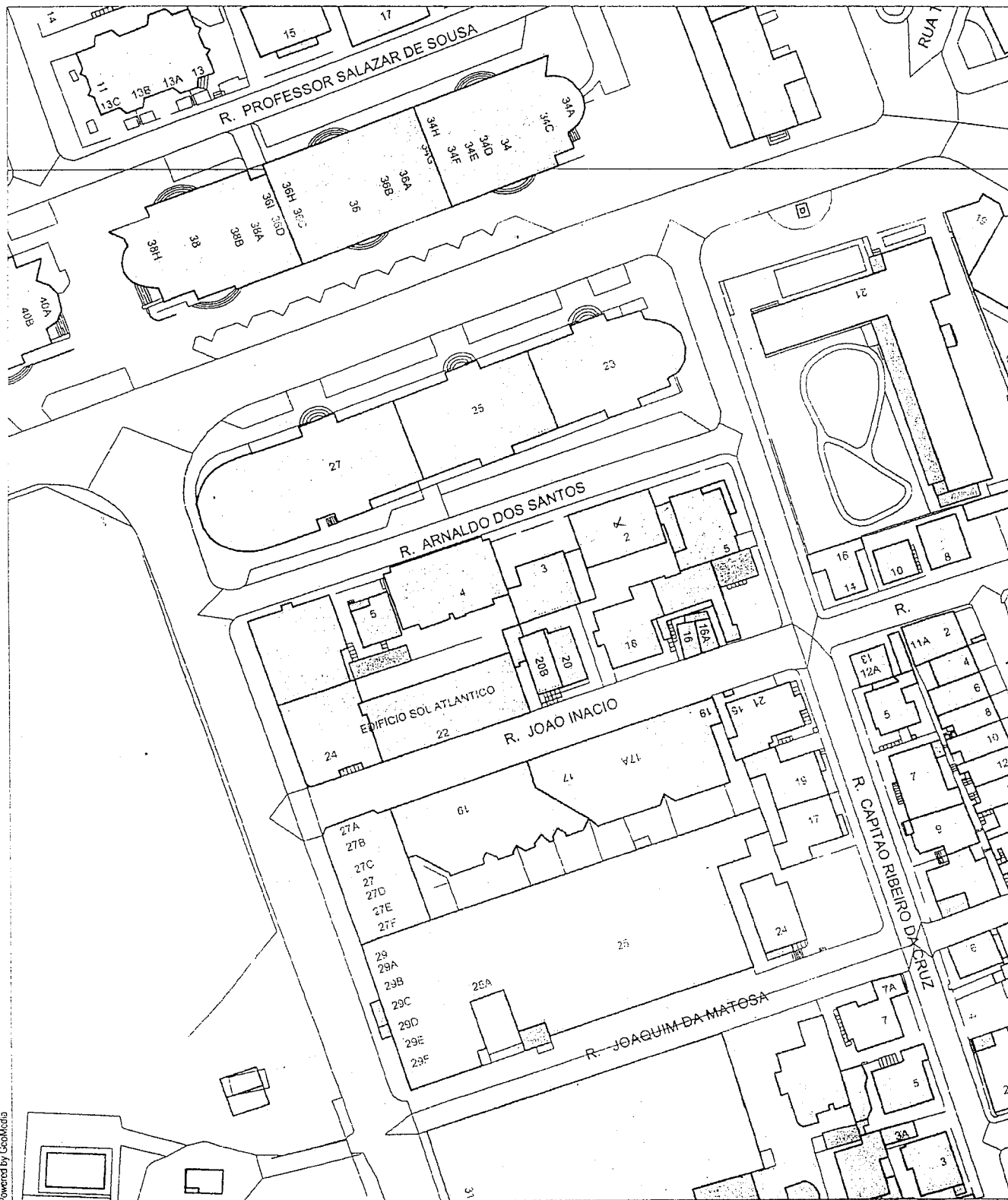

1^o Direita

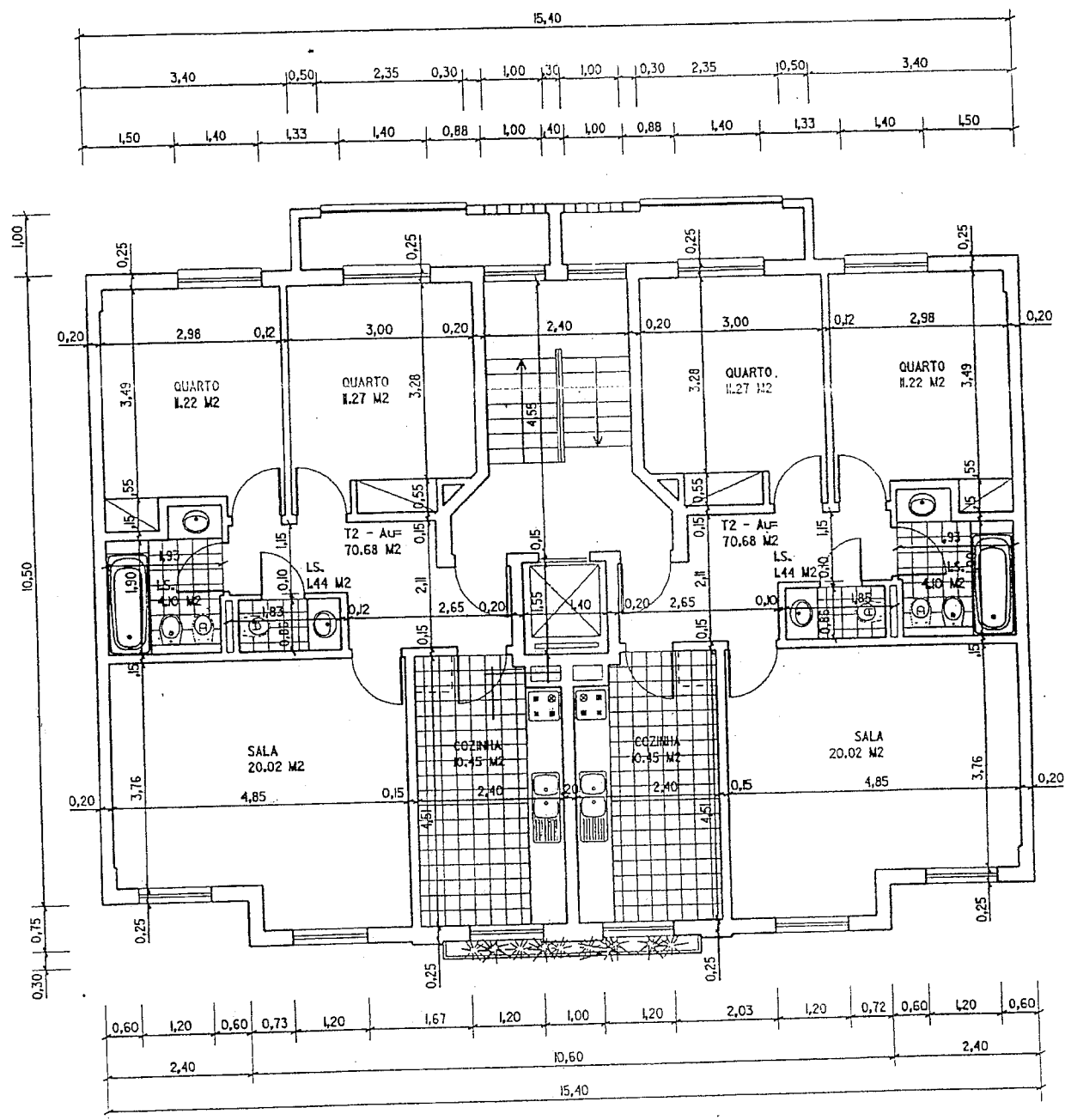

PLANTA DO PISO TIPO

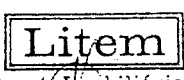

Soc. Const. Imobiliárias, Lda.
 Conf. N.º 1502 058 790
 A. Caldeira



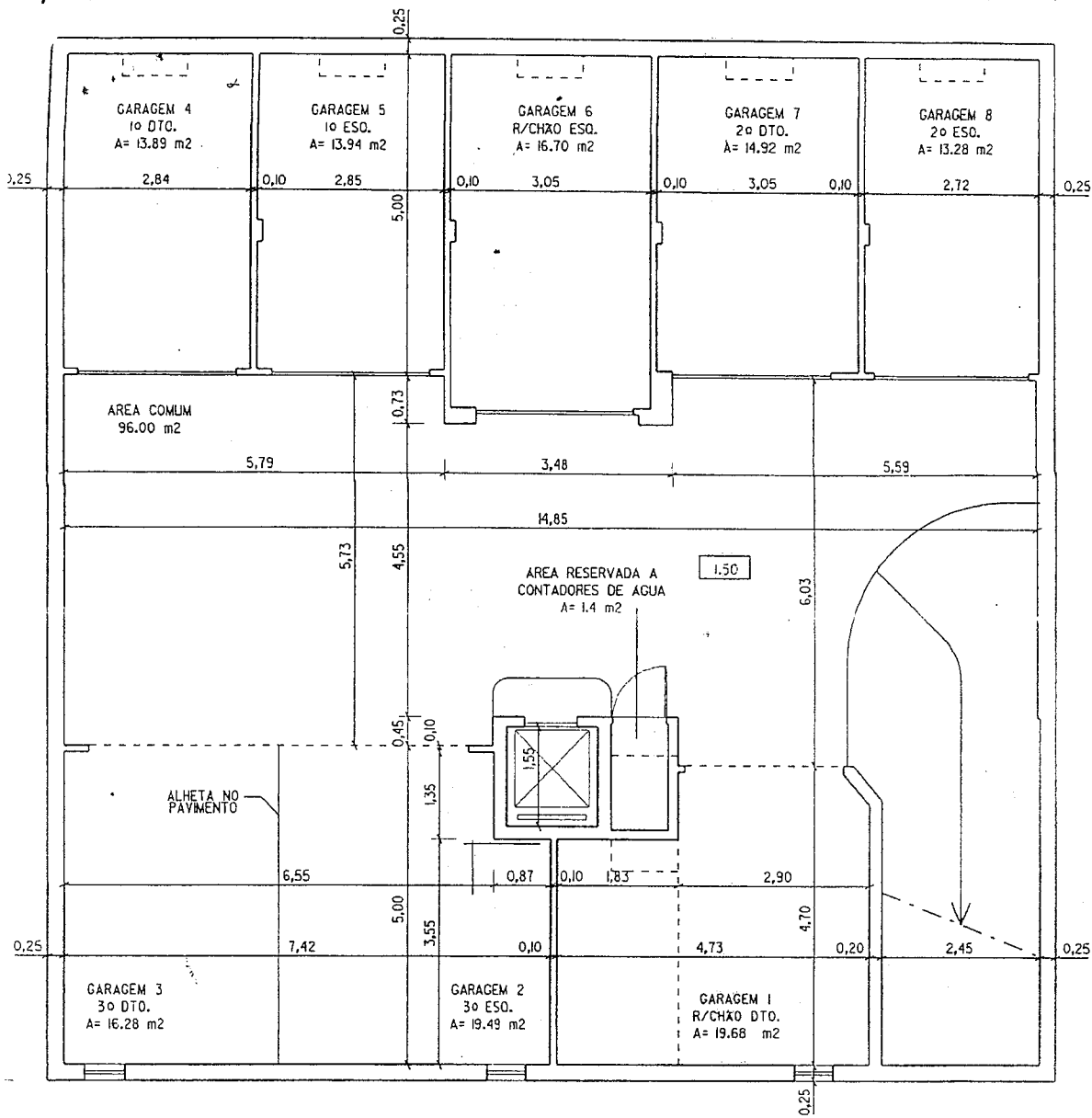

PLANTA DA CAVE

Litem

Soc. Const. Imobiliária: L.C.
 Contr. Nº 502 058 790
 A Gerência

[Handwritten signature]



