

CÂMARA MUNICIPAL DE LISBOA

RECEBIDO

nos termos do n.º 1 do art. 64º do RJUE.

L I C E N Ç A D E U T I L I Z A Ç Ã O



Rosa Cardoso
O A 1 1 6 3 6
Artur Pires
O A 9 8 4 9

ARQUITECTURA
Av. de Roma 103 6ºDt
1700-345 LISBOA

A L F A M A
REABILITAÇÃO - COMÉRCIO

REQUERENTE Paulo Cunha & Teresa Cunha

LOCAL

R. de São Miguel n.º44-44a e Trav. de São Miguel n.º20,

DATA
2 8 - 0 9 - 2 0 2 0

Técnico responsável:
Artur Pires . OA 9849



Rosa Cardoso
 O A 1 1 5 3 5
 Artur Pires
 O A 3 5 4 5

ARQUITECTURA
 Av. de Roma 162 nº 01
 1700-115 LISBOA

ALFAMA

REABILITAÇÃO
 COMÉRCIO

REQUERENTE
 Paulo Cunha &
 Telêssa Cunha
 LOCAL
 Rua de São Miguel
 n.º44-44a e Travessa de
 São Miguel n.º20, Lisboa

DATA
 28-09-2020

FASE DE PROJECTO
 PLANO FINAL

ESCALA 1/500

DESENHO N.º 01

DESIGNAÇÃO
 Localização

REFERÊNCIA
 035-ARQ-5M44
 A R Q U I V O
 035_0301_01_01000_000020
 TÍTULO DO PROJECTO
 Artur Pires - OA 9649

CÂMARA MUNICIPAL DE LISBOA
RECEBIDO
 nos termos do n.º 1 do art. 64º do RJUE.



CÂMARA MUNICIPAL DE LISBOA
RECEBIDO
 nos termos do n.º 1 do art. 64º do RJUE.

N
↑

EURENOVO

Rosa Cardoso
 0 1 1 5 3 4
 Artur Pires
 0 1 1 5 3 4

ARQUITECTURA
 Av. de Roma 102 61D1
 1700-345 LISBOA

ALFAMA

REABILITAÇÃO
 COMÉRCIO

REQUERENTE
 Paulo Cunha &
 Teresa Cunha
 LOCAL
 Rua de São Miguel
 n.º44-44a e Travessa de
 São Miguel n.º20, Lisboa

DATA
 28-09-2020

FASE DE PROJECTO
 FOLHAS FINAIS

ESCALA 1/200
 DESENHO N.º 02

DESIGNAÇÃO
 Planta Implantação

REFERÊNCIA
 033-ARQ-5M44
 0 1 1 5 3 4
 033-5M44-02-01-02

Troço de Reabilitação
 Artur Pires - OA 9849



LICENÇA UTILIZAÇÃO



Rosa Cardoso
0 4 1 1 4 3 0
Artur Pires
0 2 5 8 2 0

ARQUITECTURA
2, de Roma 103 2 01
1762-315 LISBOA

ALFAMA

REABILITAÇÃO
COMERCIO

REQUERENTE
Paulo Cunha &
Teresa Cunha
LOCAL
Rua de São Miguel
n.º44-44a e Travessa de
São Miguel n.º20, Lisboa

DATA
28-09-2020

FASE DE PROJECTO

PLANS FINAIS

ESCALA 1/100

DESENHO N.º 03

DESIGNAÇÃO

Planta Piso 0 e Cave

ALTERAÇÕES

REFERÊNCIA

035-ARQ-SM44

ARQUIVO

035-SM-Lisboa-28-09-2020

TÍTULO PROPOSTA

Artur Pires OA 9949

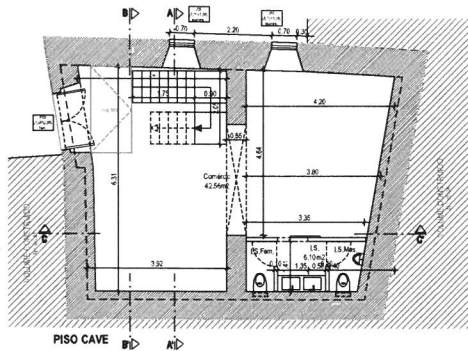
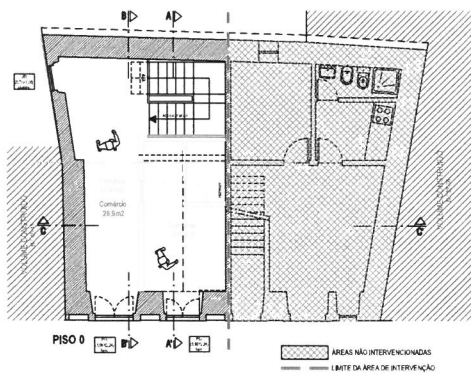

CÂMARA MUNICIPAL DE LISBOA
RECEBIDO
nos termos do n.º 1 do art. 64º do RJUE.

LICENÇA UTILIZAÇÃO



Rosa Cardoso
Artur Pires
0 A 9 8 4 9

ARQUITECTURA
Av. da Roma 192 4101
1700-048 LISBOA

ALFAMA
REABILITAÇÃO
COMÉRCIO

REQUERENTE
Paulo Cunha &
Teresa Cunha
LOCAL
Rua de São Miguel
n.º4-44a e Travessa de
São Miguel n.º20, Lisboa

DATA
28-09-2020

FASE DE PROJECTO
FELAS FINAIS

ESCALA 1/100
DESENHO N.º 04

DESIGNAÇÃO
Alçada Principal e Travessa
ALTERAÇÕES

REFERÊNCIA
015 APQ_5M44
A E Q U I V O
402_246_Licença_20-19-2020

PROJ. DE LICENÇA
Artur Pires - OA 9848



CÂMARA MUNICIPAL DE LISBOA
RECEBIDO
nos termos do n.º 1 do art. 64º do RJUE.

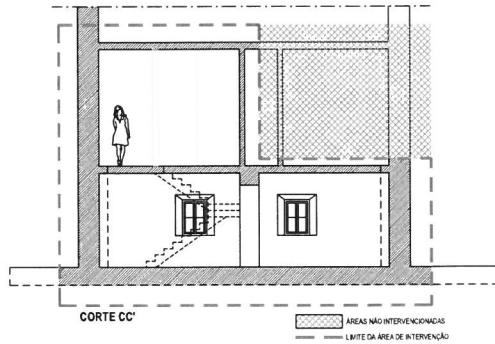
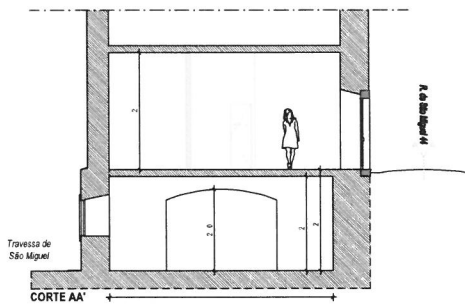

CÂMARA MUNICIPAL DE LISBOA
RECEBIDO
 nos termos do n.º 1 do art. 64º do RJUE.

LICENÇA UTILIZAÇÃO



Rosa Cardoso
 O A 1 1 5 3 5
 Artur Pires
 O A 9 1 4 5

ARQUITECTURA
 Av. de Roma 103 nº D1
 1795-345 LISBOA

ALFAMA

REABILITAÇÃO
 COMÉRCIO

REQUERENTE
 Paulo Cunha &
 Teresa Cunha
 LOCAL
 Rua de São Miguel
 n.º444a e Travessa de
 São Miguel n.º20, Lisboa

DATA
 28-09-2020

FASE DE PROJECTO

PLANS FINAIS

ESCALA 1/100

DESENHO N.º 05

DESIGNAÇÃO

Corte AA e CC

ALTERAÇÕES

REFERÊNCIA

035-ARQ-SM44

ARQUITECTO

Artur Pires OA 9849



LICENÇA UTILIZAÇÃO



Rosa Cardoso
DA 11638
Artur Pires
DA 3949

ARQUITECTURA
Av. de Roma 163 4º D1
1100-345 LISBOA

ALFAMA

REABILITAÇÃO
COMÉRCIO

REQUERENTE
Paulo Cunha &
Teresa Cunha
LOCAL

Rua de São Miguel
n.º4-44a e Travessa de
São Miguel n.º20, Lisboa

DATA
28-09-2020

FASE DE PROJECTO

TELAS FINAIS

ESCALA 1/100

DESENHO N.º 06

DESIGNAÇÃO

Planta PISO 0 e Cave
TELAS FINAIS

REFERÊNCIA
P35-ARQ-5M44
E.P.O. 1192
1480_39M_LisMiguel_24-10-2018

Tipo de intervenção:
Artur Pires DA 9849

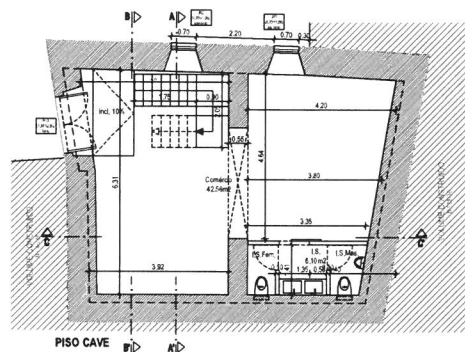
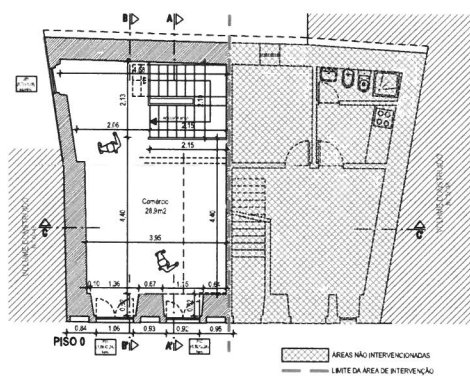

CÂMARA MUNICIPAL DE LISBOA
RECEBIDO
nos termos do n.º 1 do art. 64º do RJUE.

- Ⓐ FACHADA EXISTENTES pintada na cor branco, sem alterações
- Ⓑ SOCO EM PEDRA EXISTENTE
- Ⓒ MOLDURA EM PEDRA EXISTENTE
- Ⓓ VÃOS EXTERIORES EM FERRO NOVOS - substituição de vãos existentes por idênticos em ferro pintado na cor verde escuro, com vidro temperado. Ver desenho nº12.
- Ⓔ MOLDURA EM PEDRA NOVA - pedra de luz semelhante à existente
- Ⓕ VÃOS EXTERIORES EM ALUMÍNIO - novos vãos em alumínio e vidro duplo para melhores condições térmicas e acústicas. Casilho na cor branco e arço fao saliente na cor verde escuro. Ver desenho nº13.

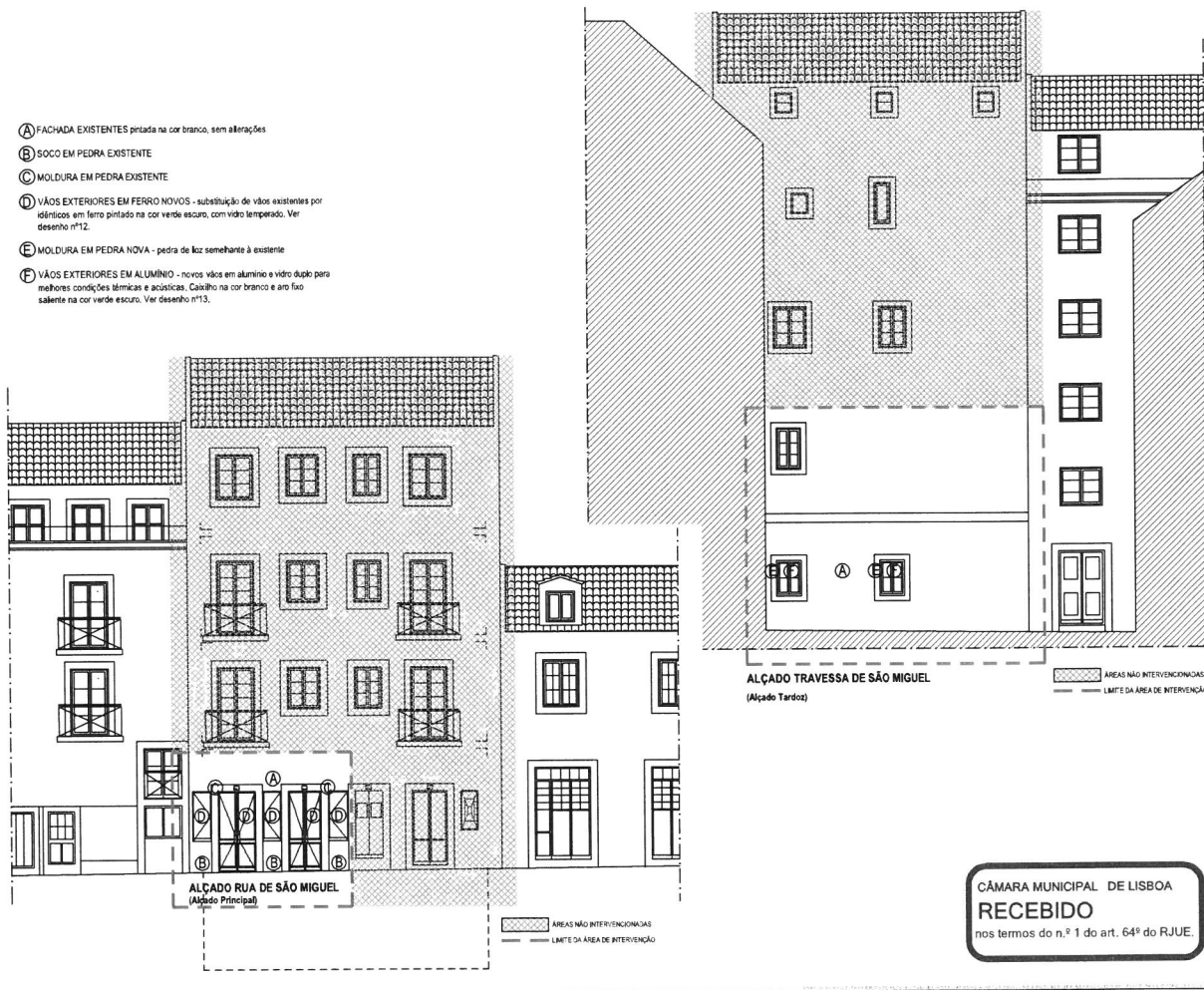

LICENÇA UTILIZAÇÃO



Rosa Cardoso
 O A 1 1 5 3 5
 Artur Pires
 O A 5 8 4 2

ARQUITECTURA
 Av. do Roma, 193 5.º D.º
 1760-345 LISBOA

ALFAMA

REABILITAÇÃO
 COMÉRCIO

REQUERENTE
 Paulo Cunha &
 Teresa Cunha
 LOCAL
 Rua de São Miguel
 n.º44-44a e Travessa de
 São Miguel, 20. Lisboa

DATA
 28-09-2020

FASE DE PROJECTO

PLANS FINAIS

ESCALA 1/100

DESENHO N.º 07

DESIGNAÇÃO
 Alçado Principal e Tardos
 TELAS FINAIS

REFERÊNCIA
 935-ARQ-SM44
 ARQUIVO
 442_000_Licença_24-09-20

ELABORADO POR
 Artur Pires - OA 9849

CÂMARA MUNICIPAL DE LISBOA
RECEBIDO
 nos termos do n.º 1 do art. 64º do RJUE.

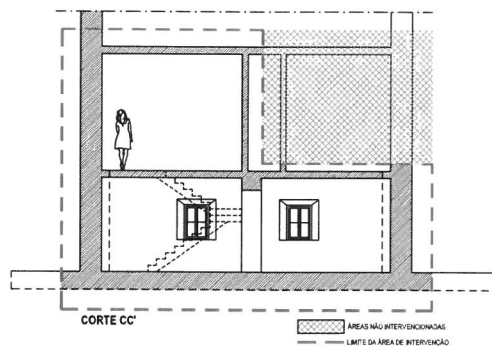
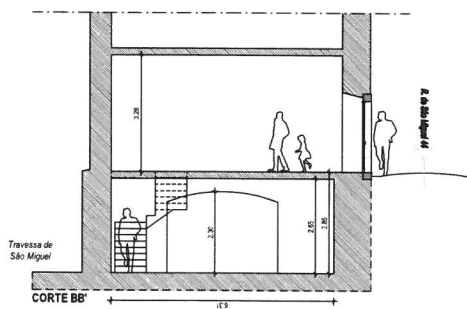
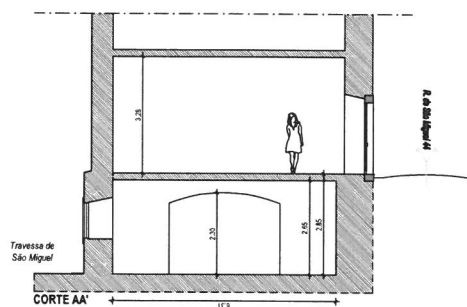

CÂMARA MUNICIPAL DE LISBOA
RECEBIDO
 nos termos do n.º 1 do art. 64º do RJUE.

LICENÇA UTILIZAÇÃO



Rosa Cardoso
 O A 1 1 6 3 8
 Artur Pires
 O A 9 9 4 5
 ARQUITECTURA
 Av. de Roma 102 F.D1
 1700-395 LISBOA

ALFAMA
 REABILITAÇÃO
 COMÉRCIO
 REQUERENTE
 Paulo Cunha &
 Teresa Cunha
 LOCAL
 Rua de São Miguel
 n.º444a e Travessa de
 São Miguel n.º20, Lisboa

DATA
 28-09-2020

FASE DE PROJECTO
 TELAS FINAIS

ESCALA 1/100
 DESENHO N.º 08

DESIGNAÇÃO
 Corte AA, BB e CC
 TELAS FINAIS

REFERÊNCIA
 P35-ARQ_5M44
 3-ARQ-01-V-D
 104802394-Lisboa2020-24-99210

Tipo de Licença
 Artur Pires, OA 9848

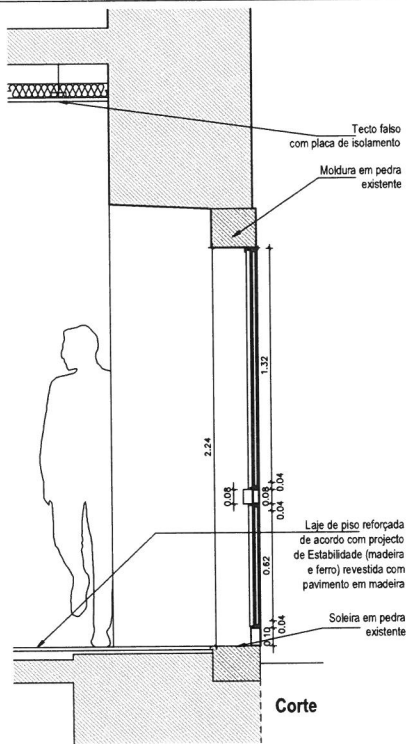

Corte

PORTA DE ABRIR EXTERIOR

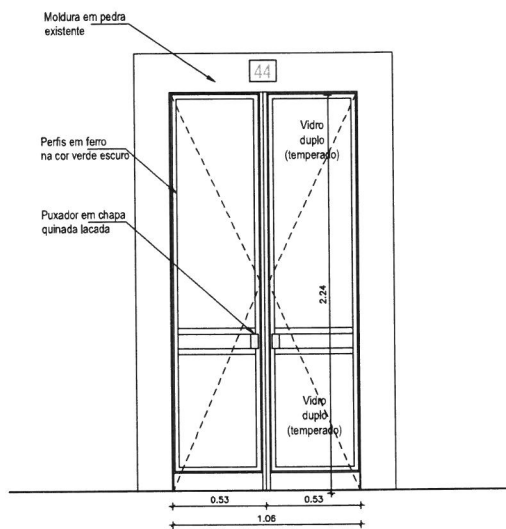

Alçado Porta Exterior

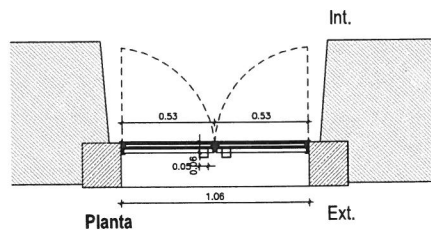

Planta

CÂMARA MUNICIPAL DE LISBOA
RECEBIDO

nos termos do n.º 1 do art. 64.º do RJUE.



Rosa Cardoso
O A 1 1 5 3 6
Artur Pires
O A 9 8 4 5

ARQUITECTURA
Av. de Roma 103 2.º D.º
1765-345 LISBOA

ALFAMA

REABILITAÇÃO
COMERCIO

REQUERENTE
Paulo Cunha &
Teresa Cunha

LOCAL
Rua de São Miguel
n.º44-44a e Travessa de
São Miguel n.º20, Lisboa

DATA
28-09-2020

FASE DE PROJECTO
FALSA FINAIS

ESCALA 1/20

DESENHO N.º 09

DESIGNAÇÃO
FORMADOR PORTA

REFERENCIA
935-ARQ-5M44
A R Q U I T E C T U R A
E N G.º PAULO CUNHA
E N G.º TERESA CUNHA

FECHAMENTO
Artur Pires - OA 9849

Nova Moldura em pedra de lioz (semelhantes às existentes)

Vãos exteriores em alumínio na cor branco mate, com aro fixo saliente, na cor verde escuro mate, vidro duplo.
Modelo: "Ecothermic® Plus - Solução Rústica" da Technal.

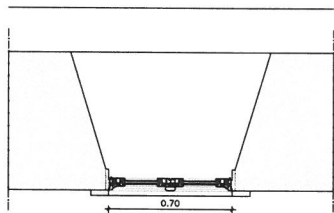
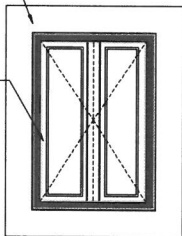

Nova Moldura em pedra de lioz (semelhantes às existentes)

Vãos exteriores em alumínio na cor branco mate, com aro fixo saliente, na cor verde escuro mate, vidro duplo.
Modelo: "Ecothermic® Plus - Solução Rústica" da Technal.

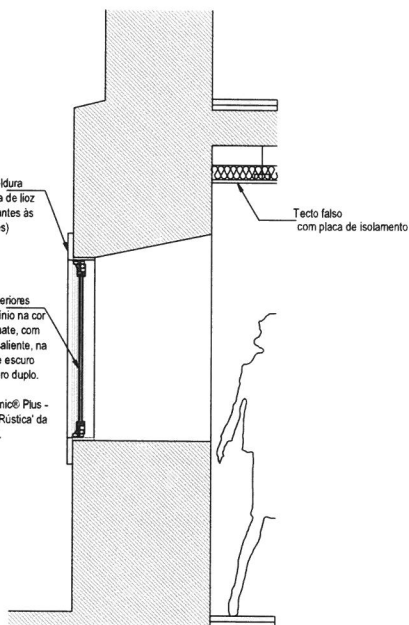

CÂMARA MUNICIPAL DE LISBOA
RECEBIDO
nos termos do n.º 1 do art. 64º do RJUE.

RESPOSTA
NOTIFICAÇÃO
31506NOTOMURB/GESTURBEZO



Rosa Cardoso
O A 1 1 6 3 6
Artur Pires
O A 9 3 4 5

ARQUITECTURA
Av. de Roma 152 (101)
1700-345 LISBOA

ALFAMA

REABILITAÇÃO
COMÉRCIO

REQUERENTE
Paulo Cunha &
Teresa Cunha

LOCAL
Rua de São Miguel
n.º 44-46 e Travessa de
São Miguel n.º 20, Lisboa

DATA
28-09-2020

FASE DE PROJECTO
FOLHAS FINAIS

ESCALA 1/20

DESENHO N.º 10

DESIGNAÇÃO
FORMENOR JANELA

REFERÊNCIA
035-ARQ-5M44
ARQUITECTURA
03482_3M44_LC_R=24793596

Tipo de Fachada
Artur Pires - OA 9849

L I S T A D E L A Y E R S

NOME	DESIGNAÇÃO
LG_.....	Elementos da legenda e folha do desenho
RE_Amarelos	Elementos a demolir
RE_Área B.	Área bruta de construção
RE_Área U.	Área útil de construção
RE_Auxiliar	Auxiliar
RE_Blocos	Blocos
RE_Corte	Linha em corte
RE_Cotas	Cotas planimétricas
RE_Cotas Alt	Cotas altimétricas
RE_Eixos	Eixos estruturais
RE_Encarnados	Elementos a construir
RE_Estrutura	Estrutura
RE_H-Mob	Trama mobiliário
RE_H-Sol	Trama sólida
RE_H-Traço	Trama com traços

NOME	DESIGNAÇÃO
RE_L-Corte	Linha de corte
RE_Legenda	Legenda
RE_Mob. F	Mobiliário fixo
RE_Mob. M	Mobiliário móvel
RE_Referências	Referências
RE_Texto	Texto
RE_Tracejado	Linha tracejado
RE_Verdes	Vegetação
RE_Vão J.	Vãos de Janela
RE_Vão P.	Vãos de Porta
RE_Vista	Linha em vista
RE_Vista -1	Linha em vista longe
RE_Vista +1	Linha em vista perto



Rosa Cardoso
O A 1 1 6 3 6
Artur Pires
O A 9 8 4 9

ARQUITECTURA
Av. de Roma 103 6ºDt
1700-345 LISBOA

A L F A M A
REABILITAÇÃO - COMÉRCIO

REQUERENTE Paulo Cunha & Teresa Cunha

LOCAL

R. de São Miguel n.º44-44a e Trav. de São Miguel n.º20.

CÂMARA MUNICIPAL DE LISBOA

RECEBIDO

nos termos do n.º 1 do art. 64º do RJUE.

DATA
1 5 - 0 3 - 2 0 1 8

Técnico responsável:
Artur Pires . OA 9849

